

**Recomendaciones
de uso**

Colorimetría



GROVING
PROFESSIONAL

Colorimetría

Grooming Professional

Cuando se trata de realizar coloración el pelaje de la mascota, ya sea un diseño de fantasía sutil o una transformación creativa completa, hay muchos factores técnicos a considerar.

No es solo aplicar tinte, es entender el manto de cada mascota. Dominar la colorimetría en el grooming.

Claims

- LISTO PARA USAR / USO MUY FACIL
- APLICO SOBRE LA BROCHA O SOBRE EL MANTO DIRECTAMENTE
- SI ESTAS INICIANDO EN COLOR ES LA MEJOR ELECCION
- PRODUCTO DEISEÑADO Y PENSADO PARA USO EN MASCOTAS
- USA UNA BASE ORGANICA QUE ES SALUDABLE 100% PARA LAS MASCOTAS
- SE DEBE TENER PRESENTE EL TIEMPO DE EXPOSICION, DE ESTO DEPENDE EL RESULTADO FINAL
- DURACION TEMPORAL (APROX DE 4 -8 LAVADOS DEPENDE DEL TONO)

SE RECOMIENDA HACER PRUEBA DE SENCIBILIDAD

Prueba de Sensibilidad

1. Zona de Aplicación:

Elige una zona de piel sensible pero protegida, donde el perro no pueda lamerse fácilmente. Las mejores opciones son:

La parte interna del muslo.

Detrás de la oreja.

2. Procedimiento:

Limpia la zona con un poco de agua y jabón neutro, luego seca bien.

Aplica una pequeña cantidad del tinte (el tamaño de una moneda de 50 pesos) directamente sobre la piel.

Deja secar y no enjuagues durante la prueba.

3. Tiempo de Observación:

Debes esperar 48 horas para observar cualquier reacción tardía.

Vigila a la mascota durante las primeras 2 horas para detectar reacciones agudas.

4. Lectura de Resultados:

Negativo (Seguro): Si la piel se mantiene normal, sin cambios de color ni texturas, puedes proceder con el diseño.

Positivo (¡Alerta!): Si observas enrojecimiento, inflamación, granitos, calor excesivo o si el perro intenta rascarse desesperadamente, suspende el uso de inmediato y lava la zona con abundante agua fría.

MASCOTA NO APTA PARA COLORIMETRIA (ALERGICO)

Guía Base de Aplicación

Para obtener un acabado vibrante y resultados predecibles en el estilismo creativo, sigue estos pasos fundamentales.

1. Diagnóstico de la Fibra y Teoría de la Base:

Antes de aplicar, es imperativo realizar un diagnóstico del manto. El éxito depende totalmente de la base:

- Base Blanca: El pigmento se refleja con total pureza. Es el escenario ideal donde el color será idéntico al del envase.
- Base Amarilla/Cálida: El color final será el resultado de la mezcla química entre el tinte y el fondo del pelo.
 - Ejemplo: Si aplicas un azul sobre una base amarillenta, el resultado tenderá hacia el verde.
- Porosidad: El pelo poroso absorbe la pigmentación mucho más rápido; ajusta el tiempo de exposición para evitar una saturación no deseada.

GUÍA PROFESIONAL DE CUIDADO DEL PELO CANINO

<p>01 PELO MEDIO</p>  <p>Peło de longitud media, suave y con volumen natural. Fácil de mantener.</p> <p>CEPILLADO REGULAR BAÑO SUAVE SECADO MODERADO</p>	<p>02 PELO RIZADO</p>  <p>Forma rizos o bucles. No muda, pero requiere cepillado y mantenimiento constante.</p> <p>CEPILLADO DIARIO CORTE PROFESIONAL HIDRATACIÓN CONSTANTE</p>	<p>03 PELO DOBLE CAPA</p>  <p>Capa interna densa que aísla del frío y capa externa más larga. Muda estacional.</p> <p>CEPILLADO PROFUNDO DESANADO REGULAR NO RASURAR</p>
<p>04 PELO DURO</p>  <p>Áspero al tacto y resistente. Protege de las condiciones climáticas. Requiere stripping o trim profesional.</p> <p>STRIPPING PROFESIONAL TRIM REGULAR CEPILLADO SEMANAL</p>	<p>05 PELO LARGO</p>  <p>Fino y sedoso que crece de forma continua. Necesita cepillado diario y cuidado profesional.</p> <p>CEPILLADO DIARIO CORTE PERIÓDICO ACONDICIONADO PROFESIONAL</p>	<p>06 PELO CORTO</p>  <p>Corto, firme y recto. Fácil de mantener y de secado rápido.</p> <p>CEPILLADO SEMANAL BAÑO REGULAR SECADO RÁPIDO</p>

CÓMO APLICARLO

Colorimetría Groving

FÁCIL • DIRECTO • PROFESIONAL



1



LAVE LA ZONA A COLOREAR

Lave la zona a colorear únicamente con **Shampoo Deep Clean GROVING PROFESSIONAL**. El manto debe estar completamente limpio y libre de acondicionadores, mascarillas, reestructurantes o cualquier otro producto que pueda interferir con la fijación del color.



2



APLIQUE EL COLOR

Aplique el color directamente sobre la zona deseada hasta lograr una cobertura uniforme. No requiere mezclas, activadores ni oxidantes.



3



DEJE ACTUAR DE 15 A 25 MINUTOS

Deje actuar durante 15 a 25 minutos. Durante este tiempo, utilice aire tibio o calor suave con secador para favorecer el secado y la fijación del pigmento.



4



APLICACIONES PEQUEÑAS

En aplicaciones pequeñas (orejas, mechones decorativos o detalles en cola), no es necesario enjuagar. Finalice trabajando la zona con carda y secador hasta obtener el acabado deseado.



5



APLICACIONES DE MAYOR COBERTURA

En aplicaciones de mayor cobertura (colas completas o áreas extensas), puede realizar un lavado posterior una vez finalizado el secado.



6



TÉCNICA DE REFUERZO (MÁXIMA PROFUNDIDAD)

Para colores extremadamente sólidos y profundos, aplica el método de doble pigmentación:

1. PRIMERA APLICACIÓN



Coloca el producto y seca con secador sobre el pelo impregnado.

2. SEGUNDA APLICACIÓN



Aplica una nueva capa de producto sobre el pelo ya seco.

3. SELLADO FINAL



Vuelve a secar para forzar a la fibra a absorber el máximo de pigmentación posible.



IMPORTANTE

- ✓ El resultado final dependerá del color base del manto.
- ✓ El producto deposita color, pero no aclara ni modifica la tonalidad natural del pelo.
- ✓ La intensidad puede variar según el tono, textura y estado del manto.
- ✓ Disponible en 9 colores de aplicación directa.



COLOR QUE EXPRESA. *Calidad que transforma.*

Estrella del Color

Tenga en Cuenta:

1. Color Base de arranque
2. Porosidad del manto
3. Tiempo de exposicion



Tips: ↘

Si la base **NO** es blanca, el resultado será una mezcla de colores, no el color puro del tinte.

Imagina que el pelo es un cristal de color:

Base Amarilla (PELAJE) + Tinte groving Azul = El perro quedará Verde.

Base Amarilla (PELAJE) + Tinte groving Rosa = El perro quedará Naranja o Salmón.

Base Gris/Sucia (PELAJE) + Tinte Claro = El color se verá opaco o "manchado".

Para eliminar el Amarillo: Se aplica Violeta (el resultado es un blanco más limpio/platino).

Para eliminar el Naranja: Se aplica Azul.

Para eliminar el Rojo: Se aplica Verde.

TIPS: Al mezclar dos colores opuestos, estos se "cancelan" entre sí, creando un tono neutro (beige, gris o blanco). Es la clave para preparar una base perfecta antes de aplicar el color final.

En resumen: El tinte no tapa el color de base, se suma a él. Si quieres el color exacto del envase, la base debe ser blanca.

Colores disponibles

BASE



PELO POROSO



PELO NATURAL
"SELLADO"
No es poroso

Rosa



15-20
Minutos

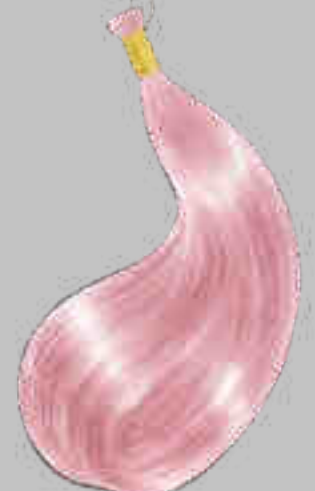

5-7
Minutos

Rojo



15-20
Minutos



5-7
Minutos

Amarillo



15-20
Minutos



5-7
Minutos

Morada



15-20
Minutos



5-7
Minutos

Colores disponibles



PELO POROSO



PELO NATURAL "SELLADO"
No es poroso

ALTURA BASE

Cielo



15-20
Minutos



5-7
Minutos

Verde

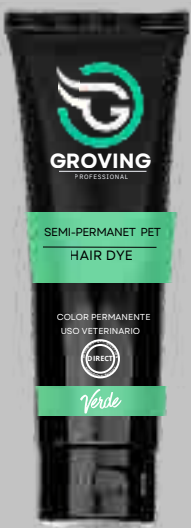

15-20
Minutos



5-7
Minutos

Azul



15-20
Minutos



5-7
Minutos

Naranja



15-20
Minutos



5-7
Minutos

Negro



15-20
Minutos



5-7
Minutos

Ojo: No cubre la "cana"



GROVING

PROFESSIONAL